



御坊商工会議所ニュース

発行所
御坊商工会議所

電話 (0738)22-1008(代)
FAX (0738)23-1245
Eメール: info@gobo-cci.or.jp



令和5年8月5日(土)、御坊市民文化会館(御坊市藺258-12)で日高地方Uターンフェアを開催します。
今年度は4年ぶりに通常開催となります。令和6年3月卒業予定の大学・短大・高



8月5日 日高地方 Uターンフェア開催

専・専修学校生、および一般求職者で、日高地方への就職を希望されている方を対象にした個別面談方式の企業合同説明会です。
昨年度(8月6日開催)は、コロナウイルス感染症対策で3密を避けるため、地元

社や支店がある31社の企業に制限し、参加頂きました。求人数は150人でした。Uターン希望者を含む一般求職者、現役の大学生等、約28名が来場し、少し緊張した様子で企業の担当者らと面談、業務内容や待遇などの説明を真剣な面持ちで聞いていました。
人手不足から求人数は多く、大半が正社員を求めています。企業にとって人材は宝ですが、若手の人材が減少してきており、当地にとっても厳しい状況が続いています。そうしたなか、日高地方の良さ、企業の魅力をPRし、一人でも多くの若者が地元に残ってくれるよう、今年度は、毎年開催いたしております。

地元企業と会える絶好のチャンスですので、希望される方は是非ともお越し下さい。また、来場が困難な求職者のためにWeb面談をご用意しています。
Web面談にはお申し込みが必要です。
○参加無料
○申込不要
○入退場自由
○無料駐車場あり
○お問い合わせはハローワーク(TEL 0738-122-13527)または和歌山県経営者協会就職支援センター(TEL 073-149718001)まで。

開催に関する
詳細はコチラ!
和歌山県経営者協会



URL: <http://w-keikyo.com>

和歌山県経営者協会 検索

御坊商工会議所にて「一日公庫」を開催!

日時: 令和5年7月13日(木) 10:00~16:00
会場: 御坊商工会議所(御坊市藺350-28)
対象者: 事業を営む方、創業予定の方、創業後間もない方
参加費: 無料
申込み: 要

「一日公庫」のメリット

- ▶ 御坊商工会議所で、日本公庫の融資担当者との面談が可能です。
- ▶ 事前に決算書等の資料を提出いただければ、より迅速に融資審査結果をご連絡できます。(ご面談内容により、後日となることもあります。)
- ▶ 融資制度全体にかかるお問い合わせやご相談も可能です。

ご相談内容の例

- ▶ 新型コロナウイルス感染症の影響で資金繰りが悪化しており、資金手当てをしたい。
- ▶ 新たに事業を始めるための資金を準備したい。
- ▶ 設備が老朽化したので、新しいものに入れ替えたい。

皆様のさまざまなご要望にご活用いただけます。

融資相談会に参加ご希望の方は、日本公庫田辺支店(Tel: 0739-22-6120)、または御坊商工会議所(Tel: 0738-22-1008)へお問い合わせください。

個別労務相談会

社会保険労務士に無料で相談できます

御坊商工会議所では、専門指導員(社会保険労務士)を配置した出張相談室を設置し、就業規則作成変更、賃金・助成金等労務管理全般など、中小企業の労働面の相談等にワン・ストップで対応しています。お気軽にお申込み下さい。

日時 令和5年7月21日(金)

午後1時~午後5時(1時間単位での予約)

場所 御坊商工会館 3階会議室

※都合により、ご相談日時の変更等のお願いをすることがございます。
※また、個別訪問も行っておりますので、お気軽にお問合せ下さい。
※ご相談については、完全予約制となっておりますので、開催日の1週間前までにご予約をお願いします。ご予約がない場合は開催致しません。

ご予約・お問合せ先 御坊商工会議所 TEL22-1008まで



TOTAL PRINT SHOP
RYUBUNSHA
一 有限会社 隆文社印刷所
〒644-0002 御坊市藺512-1
Tel 0738-22-0115
<http://www.ryubunsha.com/>



本の配達致します
(一部地域を除く)



フェアコーナー

本から雑貨まで
どうぞご覧ください

water front
傘も取り扱ってます

御坊市湯川町財部726-9
TEL 0738(23)3366
FAX 0738(22)9865
営業時間 10:00~19:00
日・祝休み

70th
Anniversary
TANIGUCHI
- Since 1953 -



総合建設業 ~信頼は宝なり~

株式会社 谷口組

代表取締役 谷口光

御坊市湯川町財部698-6
TEL 0738-22-7390

トレンド通信

『川上思考、川下思考のすすめ』

「明日は千葉で田植えです」。打ち合わせをしていた高島屋の和菓子バイヤーさんがそう言うので事情を聞くと、同じ部署の人たちと交代で毎年田植えに参加しているとのこと。そこで育てたもち米は老舗の和菓子屋さんに納入され、それを原材料につくられた和菓子が高島屋で販売されているそうです。普段、和菓子を作る立場の人が、原材料づくりの第一歩から体験することで、商品に対する知識が深まり愛着も湧きます。

こうした経験に基づいて、商品やその原材料をつくらせてくれる人への感謝の気持ちを持って販売に臨めるといいです。

中国の故事成句「飲水思源」とは、受けた恩や物事の基本を忘れないという意味ですが、まさにそれを地で行くようなエピソードだと思いました。

小売業やサービス業など直接お客さんに接する業態では、こうした考えで生産者さんを訪ねたり、自らものづくりを経験したりする例はたくさんあります。特に食品で顕著ですが、スーパーやコンビニだけでなくどんな売り場

でも、消費者は手に取った商品をひっくり返して原材料や生産地、生産事業者を確認します。それだけ商品の上流をさかのぼるトレーサビリティに対する要求を持つ消費者が多いということなんです。

一方で、食品の分野でも普段消費者と接することのないB to Bの事業では、自社の製品をずっと川下まで追いかけて行く例は少ないような気がしますが、最終的にどこへ行くのか把握できないケースも多いためです。

和歌山の梅農家でこのような話を聞きました。そこで出荷される梅を使った梅酒はともて人気が高く、シンガポールや香港など海外でも売られています。国内向けには高品質のブランドとして売られる梅酒に使われていますが、海外市場ではディスプレイを通じた格安の梅酒という位置付けで売られていたそうです。

これは、海外向けの梅酒製造を手掛けるメーカー向けに原材料を卸している商社が、まとまった量を安く仕入れて、特に高品質というブランドディングも

増えています。農業や水産、畜産でいえば生産者が原材料を加工して商品をつくる、いわゆる「6次化」もその流れの一つです。6次化をうたう商品が多くないのは、消費者の感じる価値と価格の関係を、生産者がよく理解できていないことが原因の一つではないかと思えます。

原材料の生産から加工、製造、販売とさまざまな立場があります。時には自分のビジネスの上流や下流を徹底的にたどることで、価値の発生源を再確認してはいかがでしょうか。

日経BP総合研究所 渡辺 和博 席研究員

協会けんぽ加入の事業主・加入者の皆様へお知らせ

◆上手な医療のかかり方を実践しましょう◆

病院に行く時間や曜日によって、負担する医療費が違うことを知っていますか。ちょっとした意識の違いで医療費の無駄を減らすことができますので、今回はそのポイントを紹介します。

かかりつけ医・かかりつけ薬局を持ちましょう

日常的な診療や健康管理を行ってくれる「かかりつけ医」、服薬状況の管理や薬の相談に応じてくれる「かかりつけ薬局」を活用しましょう。

かかりつけ医がいると詳しい検査が必要な場合に、適切な病院や専門医の紹介を受けられ、大病院受診の際の特別料金（医科初診で7,000円以上）もかからずに済みます。

受診は診療時間内に

休日や夜間は緊急性の高い患者に対応する時間帯です。そのため、限られた検査や治療しか受けられない場合があり、下記の割増料金もかかるため大きな負担になります。

		時間外加算	休日加算	深夜加算
医療機関	初診の場合	+850円	+2,500円	+4,800円
	再診の場合	+650円	+1,900円	+4,200円
保険薬局	—	調剤技術料と同額を加算	調剤技術料の1.4倍を加算	調剤技術料の2倍を加算

ジェネリック医薬品を使いましょう

ジェネリック医薬品は、安全性や効き目が先発医薬品と同等であると厚生労働省に認められている薬です。飲みやすく工夫されていたり、先発品より最大6割程度安くなっている薬もあります。

※現在一部のジェネリック医薬品に供給不足や欠品が生じており、切り替えが難しい場合があります。切り替え希望の際は、医療機関や薬局とよく相談してください。

全国健康保険協会 和歌山支部
協会けんぽ

〒640-8516 和歌山市六番丁5
和歌山市六番丁5和歌山六番丁801ビル3階
tel 073-421-3102 (業務グループ)

経営指導員 さいぜが行く
事業所訪問

御坊には色々なシゴトがあるけれど、その実態がよくわからない。やりがいや本音、現場の空気がもっと知りたい！
そんな思いに応えてさまざまなシゴトを突撃インタビュー！

●今月の突撃・ターゲット
「料理も笑顔も彩とりどりの居酒屋」
なないろさかば
奈菜彩酒場

店主 **林 加奈子 さん**

当商工会議所職員の西瀬紗妃が会員事業所への突撃インタビューをして、「商売人の声」をお届けいたします。

今月の訪問は、美浜町にあるカラオケ店WAVEの奥にお店を構える「奈菜彩酒場」。落ち着いた雰囲気のある店内にて笑顔で迎えてくれた林加奈子さんに早速、突撃インタビュー！！

高校生のときに飲食店でアルバイトをしていた加奈子さんは、料理を作るのも人と話すのも大好きな性格で、動きはじめてからも飲食業に携わる仕事ばかりしていたそうです。飲食業に関わっていくなかで自分のお店を持ちたい気持ちが強くなり、去年の3月に奈菜彩酒場をオープンしました。店名の由来は、好きな歌手の歌詞を少しアレンジして付けたそうです。

奈菜彩酒場のおすすめメニューは「奈菜彩サラダ」と「丸ごとエビ餃子」だそうで、奈菜彩サラダは基本の野菜に生ハム、リンゴ、温泉卵を加え、最後にはあられを振りかけた彩りあふれる一品です。丸ごとエビ餃子は鶏つくねのミンチにエビを丸ごと1匹包んだダイナミックな一品となっております、どちらも絶品です。



奈菜彩サラダ



丸ごとエビ餃子

店内は掘りごたつのテーブル席とカウンター席があり、掘りごたつの個室も1部屋あります。宴会などの希望は要相談とのこと。

最後に営業するうえで心掛けている

ことを尋ねてみると「やはり笑顔を決して接客することを心掛けています。お客様にお腹も心も満たされて帰っていただけるよう努力しています」と100点の笑顔で話してくれました。

季節は夏に近づき、ビールの美味しい季節がやってきました。久しぶりの飲み会を楽しみに、奈菜彩酒場にぜひ足を運んでみてはいかがでしょうか？愛嬌たっぷり可愛らしい店主があなたの来店をお待ちしております。



所在地 和歌山県日高郡美浜町和田 2095-1
TEL 0738-24-0816
時間 17:30 ~ 24:00
定休日 毎週日曜日、第1・3月曜日
Instagram @NANAIRO_SAKABA



職場のかんたんメンタルヘルス

「やる気」のスイッチを入れる方法

「やらなければならぬこと」を先延ばしにしないでしょか。「○○だからできない」と理由を付けて「やるべきこと」から目をそらしてしまったり、「今日こそやろう」と思っても、あつという間に時間が過ぎ去り憂鬱(ゆううつ)になってしまったりした経験もあると思います。そういう場面でも「やる気」のスイッチを入れ、集中して取り組むためにはどうすればいいのでしょうか。

趣味や好きなことに集中して、時間がたつのも、ご飯を食べるのも忘れるくらい夢中になった経験があると思います。それは、集中してやり続けられる能力が備わっているということでもありません。集中できないのは「気持ち」の問題です。やるべきことを先延ばしにしないために、気持ちをコントロールすることが必要です。

その方法の一つは「形から入る」ことです。スポーツをするために道具をそろえたり、料理をするために良い包丁を買ったりすることを思い浮かべる人も多いと思います。形から入るといって、うわべだけで内容が伴

わずに無駄だと思いがちですが、実はイメージを具体化させると明確な行動につながりやすいのです。道具だけではなく、環境も同じです。つまり、仕事の前にデスク周りを片付ける、照明の明度を変えるなど有効です。場所によりますが、仕事モードの音楽をかけるのもいいでしょう。

また、仕事が終わっているときは、何かから手を付けていいか分からなくなり、やる気が起きない場合もあります。そのまま思考停止の状態になってしまふのは危険です。人間の脳は、一度ストップしてしまふと、再びアクセルを踏んでスタートするのに時間がかかるのです。

そのため、まずは「動くこと」が大切です。とはいっても、やみくもに手を出してはなかなかうまくいきませぬ。そこでお勧めしたいのが、「やるべきこと」の書き出しです。現状をきちんと把握し、一瞥で見ることが、漠然としていた自分のタスクが整理されます。頭の中で思い浮かべるだけでは細部がぼんやりし、優先順位があいまいになります。リストを書き出すの

消費税インボイス制度対策セミナーを開催しました

5月30日(火)、御坊商工会館4階大ホールにて、中小企業診断士の秋島一雄氏を招き『インボイス制度導入に向けた準備と対応策』をテーマに、消費税インボイス制度対策セミナーを開催しました。御坊・日高地区の事業者、約20名が参加されました。

～講座内容～

- 制度理解へまず消費税の仕組みを押さえる
- インボイス制度が始まるとどうなる?
- 課税事業者・免税事業者別の対応策
- インボイス登録・発行への準備と緩和措置
- 仕入先からインボイスを受け取ったら?
- 電子帳簿保存法について



2019年(令和元年)10月より消費税の軽減税率が導入したことにより、2023年(令和5年)10月1日から『適格請求書等保存方式(インボイス制度)』が導入されます。インボイスが発行できるのは「適格請求書発行事業者」に限られ、発行事業者になるためには事前に税務署への登録が必要です。さらに、今年の10月から、事業者が仕入税額控除を行うためには、原則として、仕入先からインボイス(適格請求書)を発行してもらい、保存しておく必要があります。それを踏まえて、インボイス制度についての最新情報や、事業者の皆様がインボイス制度を円滑に対応できるよう実際事例などを交えて説明して頂きました。

7月26日(水)14時から税理士の加藤博己氏をお招きし、「インボイス制度の重要ポイント解説」をテーマにインボイス制度対策セミナーを開催します。インボイス制度開始まで残り僅かとなっています。インボイス制度への理解をより深めるため、この機会にぜひご参加ください。

は、紙でなくとも視覚的に管理できるものであれば、アプリなどを利用していいと思います。

気に入った文具や小物をそろえるのも効果的ですので、「形から入るなんて」と敬遠せずに、試してみてください。

日本メンタルアップ
支援機構
代表理事
大野 萌子

移動常議員会開催！！

6月1日(木)に淡路島パナグループ視察・研修に行ってきました。

新型コロナウイルス感染症の影響により3年ぶりの開催となりました。会頭・副会頭をはじめ、常議員・青年部併せて20名が参加しました。

はじめに、“のじまスコーラ”で『地方創生を学ぶ』セミナーを受講しました。“のじまスコーラ”はパナグループが地方創生で旧野島小学校を活用しリノベーションした施設です。そこでパナグループが淡路島での地方創生にチャレンジした背景や廃校活用、県立公園の緑地活性化などの地方創生事業の取組内容の説明を受けました。

次に、今年GWにオープンしたシェフガーデンを視察。カフェやレストラン、世界の雑貨など店舗がたくさん集結していました。また、淡路島公園内にある「ニジゲンノモリ」では、「森ゾーン」や「交流ゾーン」を活用した、マンガ・アニメ等の体験型エンターテインメント施設など視察しました。



インボイス制度の重要ポイント解説

事業環境変化対応型支援事業

制度開始前に再確認を！

本年10月1日から消費税のインボイス制度が始まります。事業者ごとに制度への理解度や対応の進捗状況は異なりますが、開始まで3カ月を切った今こそ制度の概要と実務上の注意点の再確認が重要です。本セミナーでは制度の基本から実務におけるポイントやデジタルインボイスによる経理の変化まで簡潔にわかりやすく解説します。

インボイス制度そのものや令和5年度税制改正による変更点を知りたい事業者の方、登録したもののインボイス対応が進んでいない事業者の方、インボイス制度に登録するが悩んでいる免税事業者の方はどうぞご参加下さい。

受講無料 **7.26** Wed 14:00~16:00

場所 御坊商工会館 (4階大会議室) **定員** 30名 (先着順)

申込 申込書に必要事項をご記入の上、FAXにてお申し込みください。(申込締切7月21日(金))

講師 税理士 加藤 博己(かとう ひろき)氏

大学卒業後に入社したパナソニックにて約19年間、経理業務および経営管理業務を幅広く担当。30歳のときに英国子会社に出向し、ERP導入により混乱していた経理業務の立て直しに従事。40歳のときに退職し、その後3年で税理士資格を取得。中小企業の経営者が経理業務に苦戦する状況を改善するため、顧問先業務の効率化を実現している。

講座内容

1. 中小企業の皆様がインボイス制度に感じる疑問や不安
 - (ア)インボイスって一体どんな書類なの?
 - (イ)免税事業者は取引から排除される?
2. 消費税の基本とインボイス制度
 - (ア)消費税の計算方法(仕入税額控除)
 - (イ)登録申請の期限と登録に伴う義務
 - (ウ)インボイスに必須の6つの記載事項
 - (エ)買手の消費税:インボイスの有無でどう変わる?
 - (オ)令和5年度税制改正による変更点
3. インボイス制度における実務上の注意点
 - (ア)制度開始までに検討・準備すべきこと(売手編)
 - ①取引先はインボイスを必要としていますか?
 - ②知っておくべき「簡易課税制度」とは
 - ③免税事業者が登録を検討する際のポイント
 - ④インボイスの保存義務への対応
 - (イ)制度開始までに検討・準備すべきこと(買手編)
 - ①取引先のインボイス対応状況の確認
 - ②インボイスがなくても問題ないケースとは
 - ③インボイスに対応した経理処理の検討
 - (ウ)価格交渉時の注意点
4. 今後の留意事項
 - (ア)デジタルインボイスで経理が変わる
 - (イ)IT導入補助金について

問い合わせ先 御坊商工会議所 〒644-0002 御坊市南350番地の28 TEL.0738-22-1008 FAX.0738-23-1245 HP.http://www.gobo-cci.or.jp/

会員増強運動の実施中！ 新入会員をご紹介ください

商工会議所は地域経済団体として、商工業の総合的な改善、発展と各種調査、国・行政・関係機関への意見・要望をはじめ、会員向けサービスなどを行っています。

地元の更なる発展をめざし、当所が各種事業を効果的に推進するためには、一事業所でも多くの商工業者にご加入いただきお力添えを頂くことが、必要不可欠であります。

つきましては、会員の皆さまのお取引先やお知り合いで、まだ当所会員でない方がいらっしゃいましたら、ぜひ当所へのご加入をお勧めくださいますようお願い致します。

また、ご紹介くだされば、早速当所より職員がお伺いいたします。

お問い合わせは、御坊商工会議所(22-1008)まで

御坊商工会議所青年部 情報通信

近畿ブロック商工会議所青年部連合会
令和5年度 春の会長会議に出席！

5月20日(土) 滋賀県東近江市の八日市文化芸術会館にて近畿ブロック春の会長会議が開催されました。近畿地方の商工会議所青年部員が一同に集い、御坊商工会議所青年部からは3名が参加しました。

当日は、委員会会議のほか、定期総会や会長会議などが行われました。定期総会では、近畿ブロックYEG 本多 学 会長より挨拶があり、令和4年度の活動報告や令和5年度の運営方針などについて審議しました。会長会議ではグループディスカッションが行われ、地域経済を担うリーダーとしての意識の高揚を図りました。



御坊商工会議所青年部
5月例会「ヨガ体験」を開催！

御坊YEG今年初の例会は、風雲！しおじ城委員会が担当。5月23日(火)に、「インターナショナルなヨガを楽しもう！」をテーマに、ヨガインストラクターのアニー氏をお招きして、ヨガ体験例会を行いました。ヨガとは呼吸、姿勢、瞑想を組み合わせ、心身の緊張をほぐし、心の安定とやすらぎを得るものです。当日は普段使わない関節や筋肉を動かしつつ心地いいひと時を体験することができました。



御坊商工会議所青年部
総務委員との意見交換会に出席しました！

5月24日(水)に御坊商工会議所の総務委員との意見交換会に出席しました。意見交換会には18名が集まり、親会と青年部それぞれの方針や今後の事業について話し合い交流を深めました。



この意見交換会を通じて、親会との繋がりがより強いものになったと感じることができました。

御坊商工会議所 創業支援セミナー

アフターコロナ元年だから行う！
把握の経営術

●日時: 令和5年
7月4日(火)
19:00~21:00

●場所: 御坊商工会館
4F 大会議室

●定員: 20名(先着)
※定員になり次第締切

●受講料: 無料

アフターコロナが、本年5月より本格的に動き出しました。しかしながら、コロナ前とは経営環境が大きく異なっています。本セミナーは、コロナ前とは異なる経営環境の変化を判りやすくお話し、そのためにすべき経営の勘どころを「把握の経営術！」として解説するセミナーです！

〈講師〉

三和社会保険労務士事務所
株式会社紀の州コンサルティング
中小企業診断士 & 社会保険労務士

はまだ さとし
濱田 智司 氏



〈申込方法〉

HPの受講申込書に必要事項をご記入の上、お申込み下さい。
※締切り6月30日(金)



〈講座内容〉

- ① コロナ前とは異なる経営環境の変化とその対応法
- ② お客様を見極める！(あなたの上得意様は、いったい誰なの?)
- ③ 商売敵を徹底的に調べてみよう！
- ④ 使えそうな追い風要因は無いか！&磨きあげるべき強みは無いか！
- ⑤ 資金繰りを考える(利益と生活費の関係、毎月の資金繰りの考え方)
- ⑥ 販促手法を考える(ターゲットに応じた販促設定: SNSとアナログ販促)
- ⑦ 事業計画(申請書)を作ってみよう！



御坊商工会議所 中小企業相談所 TEL 0738-22-1008 FAX 0738-23-1245

URL <http://www.gobo-cci.or.jp/>
御坊商工会議所 検索

経営情報が盛りだくさん！
当所HPへお気軽にアクセスしてください。
右記QRコードからもアクセスできます。



FAX 0738-23-1245 御坊商工会議所 ※ご記入いただきました情報は、商工会議所からの各種連絡・情報提供及びセミナー参加者の実態調査・分析のためにのみ利用いたします。

きのくにロボットフェスティバル2023 開催決定

■日時
令和5年12月16日(土)
17日(日)

■場所
御坊小学校体育館
御坊市立体育館

詳細は随時
お伝えします！

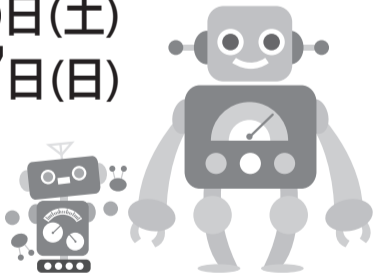

Smart リフォーム!
生き生き LiFe !!

(株)ハウジング御坊

代表取締役 濱田 浩平

本社/ 日高郡美浜町和田2097-7
TEL 23-1546
ショールーム/ 御坊市湯川町小松原602-21
TEL 24-1454

森林を育て、木材として使うことは
環境保全につながります

日本人は、木とともに生き、
歴史を歩んできました。

木材の使用は、
持続可能な社会づくりにつながります。
子どもたちへ、未来への贈り物を。

堀河屋林業株式会社

御坊市御坊85

青果・水産・畜肉・日配・冷食・飲料

日高卸売市場株式会社

代表取締役 玉置 榮治



御坊市湯川町小松原292

Tel 22-3234 Fax 23-1531

<http://hidakam.co.jp/>